

RUOLO	INCARICATO	RUOLO	INCARICATO	RUOLO	INCARICATO
Direttore Generale/Resp. Qualità – Accredimento/Privacy	Brizio Ingrid *	Referente Sistema Gestione Aziendale	Girauda Patrizia	Responsabile Orientamento Coordin. Generale SAL-ETC	Cucchiatti Nicoletta *
Direttore Centro Dronero-RS	Demaria Laura *	Responsabile Pari Opportunità	Comba Sara	Segreteria dei Servizi	Perano Manuela
Direttore Centro Cuneo-RS	Matteodo Federico *	Referente Ufficio Personale	Demaria Manuela	Segreteria (Rendicontazione - Contabilità)	D'Amato Pamela Gianti Roberta Ioduro Ilia
Direttore Centro Verzuolo-RS	Bernardi Antonella *	Referente Sistema Informativo	Visciano Emanuele	Referente Acquisti	Gianti Roberta
Direttore Sede – Centro Servizi-RS	Gianti Massimo *	Referente Ufficio Contabilità	Demaria Clelia	Team Direttivo	Incaricati contrassegnati dall' *
Direttore Organizzativo	Garnerone Alfio *	Referente Progettazione	Lautero Cinzia		
Direttore Progettazione	Cucchiatti Nicoletta *				
Servizio ausiliario	Ellena Paola (Coop. l'Essere)				

Data emissione: 07/01/2025	Direzione Generale
----------------------------	--------------------

Centro di Cuneo

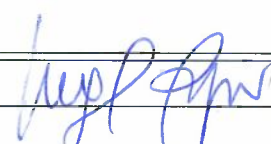
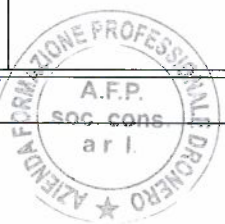
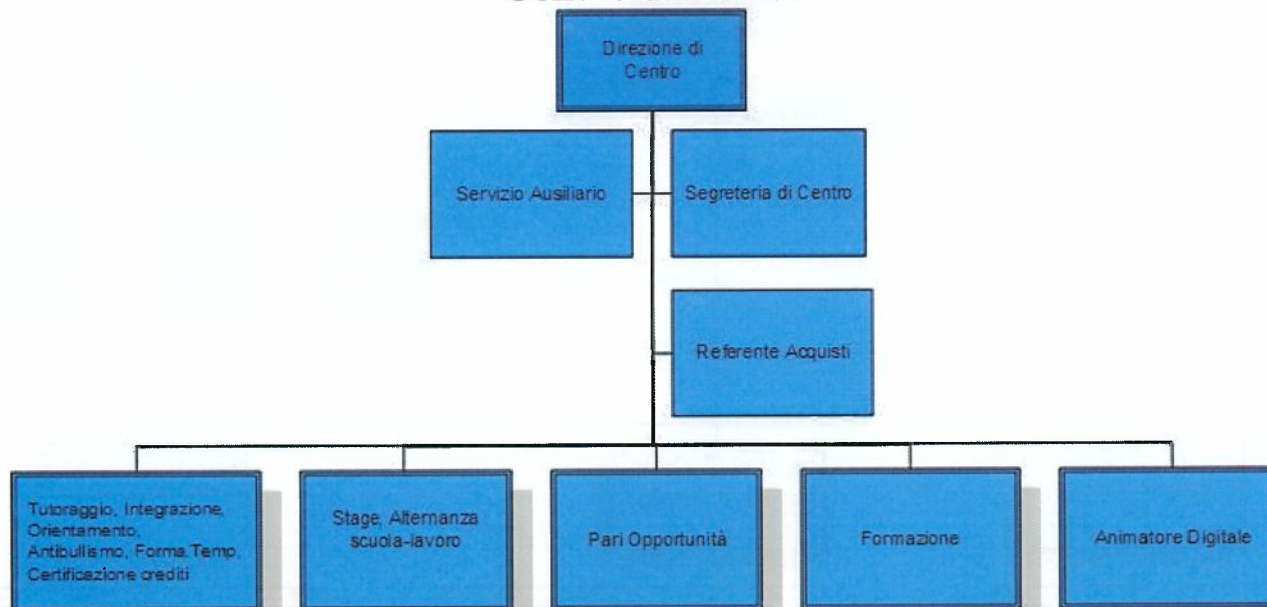

RUOLO	INCARICATO	RUOLO	INCARICATO
Direttore del Centro/Resp. Qualità - Accred.it./RS/Ref. Forma.Temp/Resp. Privacy	Matteodo Federico	Referente Stage/Alternanza scuola-lavoro	Gianti Andrea
Segreteria di Centro	Buccheri Chiara Taricco Paola Trucci Fabrizia	Servizio Ausiliario	Argenta Samantha (Coop. l'Essere) Panetta Rita (Coop. l'Essere)
Referente Acquisti	Buccheri Chiara	Referente Pari Opportunità	Comba Sara
Tutor	Laschi Erica	Esperto di Formazione	Martines Alessandro
Referente Integrazione	Laschi Erica	Formatori	Comba Sara De Rosa Laura Gianti Andrea Lo Forte Laura Martines Alessandro Rocca Francesca
Orientatore	Laschi Erica	Animatore Digitale	Martines Alessandro
Referente Antibullismo	Laschi Erica		
Coordinatore corsi Forma.Temp	Laschi Erica		
Certificatore	Laschi Erica		
Data emissione: 07/01/2025	Direzione Generale		



Centro di Dronero

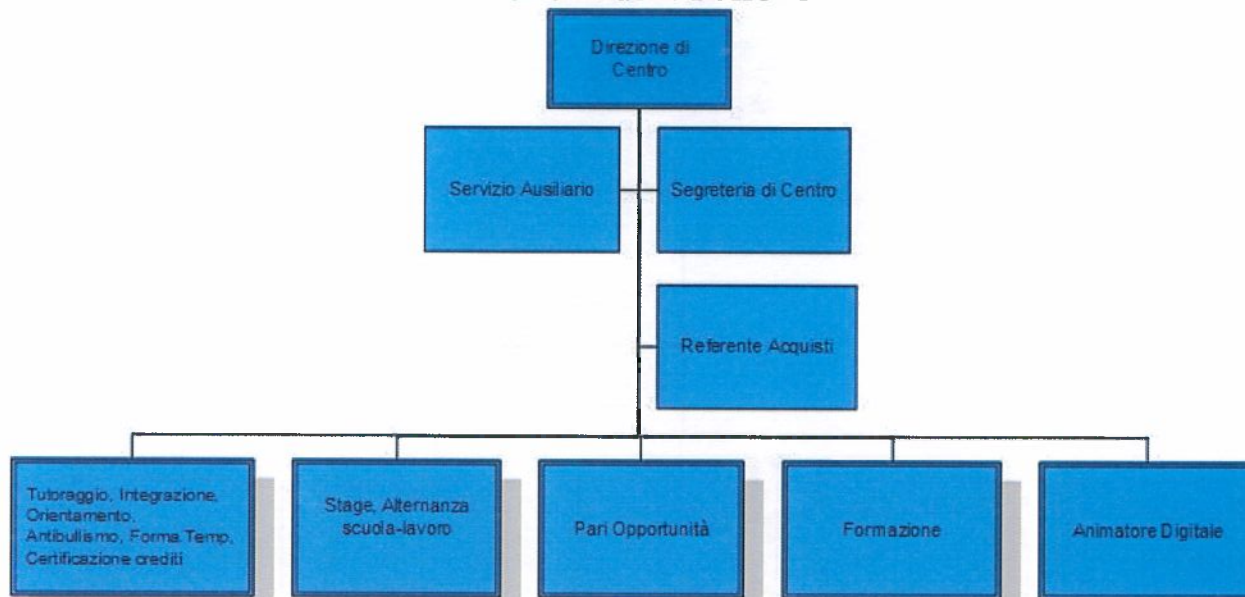

RUOLO	INCARICATO	RUOLO	INCARICATO
Direttore del Centro/Resp. Qualità - Accred.it./RS/Ref. Forma.Temp /Resp. Privacy	Demaria Laura	Referente Stage/Alternanza scuola-lavoro	Cunzolo Claudia
Segreteria di Centro	Brignone Paola Volcan Nadia	Servizio Ausiliario	Barra Elena Luisa Forlin Paola Castro Kleyweght Kiliane Gladis (Coop. l'Essere)
Referente Acquisti	Brignone Paola	Referente Pari Opportunità	Civalleri Paola
Tutor	Bonarelli Alessandra	Esperto di Formazione	Giraud Alen
Referente Integrazione	Bonarelli Alessandra	Formatori	Borra Domenico Bonarelli Alessandra Civalleri Paola Delfino Sara Gianti Sergio Giraud Alen Giraud Valentina
Orientatore	Bonarelli Alessandra	Animatore Digitale	Giraud Alen
Referente Antibullismo	Bonarelli Alessandra		
Coordinatore corsi Forma.Temp	Bonarelli Alessandra		
Certificatore	Bonarelli Alessandra		

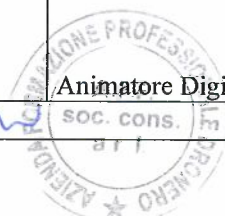
Centro di Verzuolo

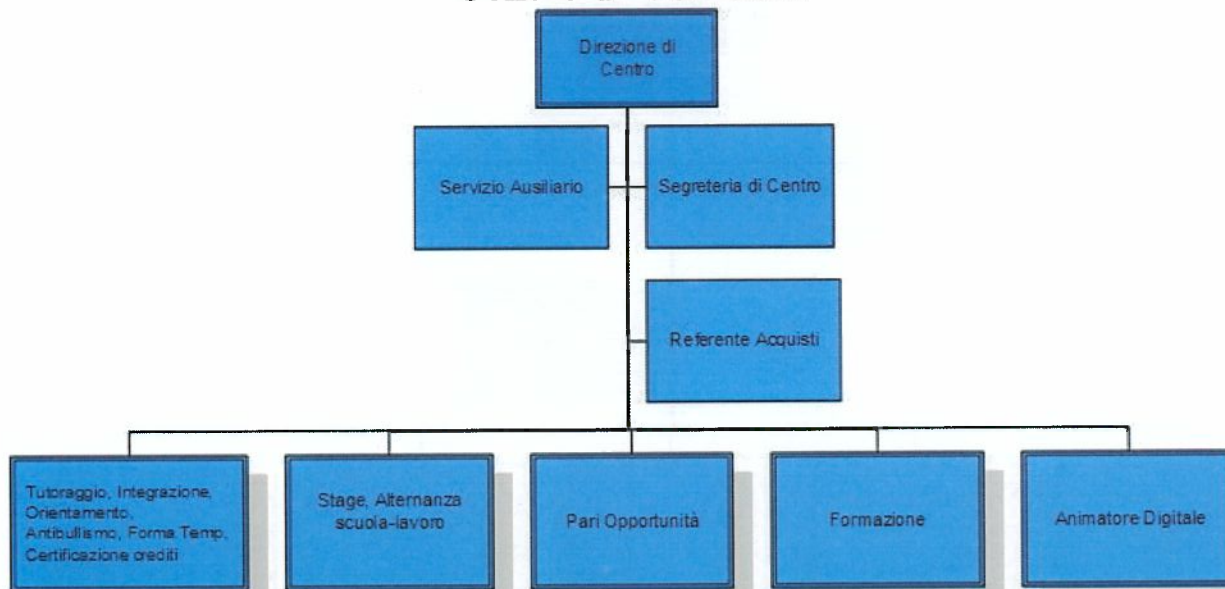

RUOLO	INCARICATO	RUOLO	INCARICATO
Direttore del Centro/Resp. Qualità - Accred.it./RS/Ref. Forma.Temp /Resp. Privacy	Bernardi Antonella	Referente Stage/Alternanza scuola-lavoro	Bruno Michela
Segreteria di Centro	Grassini Barbara Rinaldi Antonella Scarano Maria Grazia	Servizio Ausiliario	Mellastro Cristiana Estupinan Grueso Yeidi Patricia (Coop. l'Essere)
Referente Acquisti	Rinaldi Antonella	Referente Pari Opportunità	Bruno Michela
Tutor	Reineri Lara	Esperto di Formazione	Polito Alessio
Referente Integrazione	Reineri Lara	Formatori	Bruno Michela Girello Selene Maggio Simona Polito Alessio Reineri Lara Vassallo Andrea
Orientatore	Reineri Lara	Animatore Digitale	Polito Alessio
Referente Antibullismo	Reineri Lara		
Coordinatore corsi Forma.Temp	Reineri Lara		
Certificatore	Reineri Lara		
Data emissione: 07/01/2025	Direzione Generale		

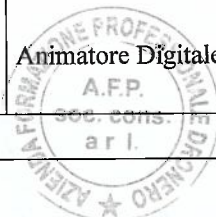

Centro Servizi

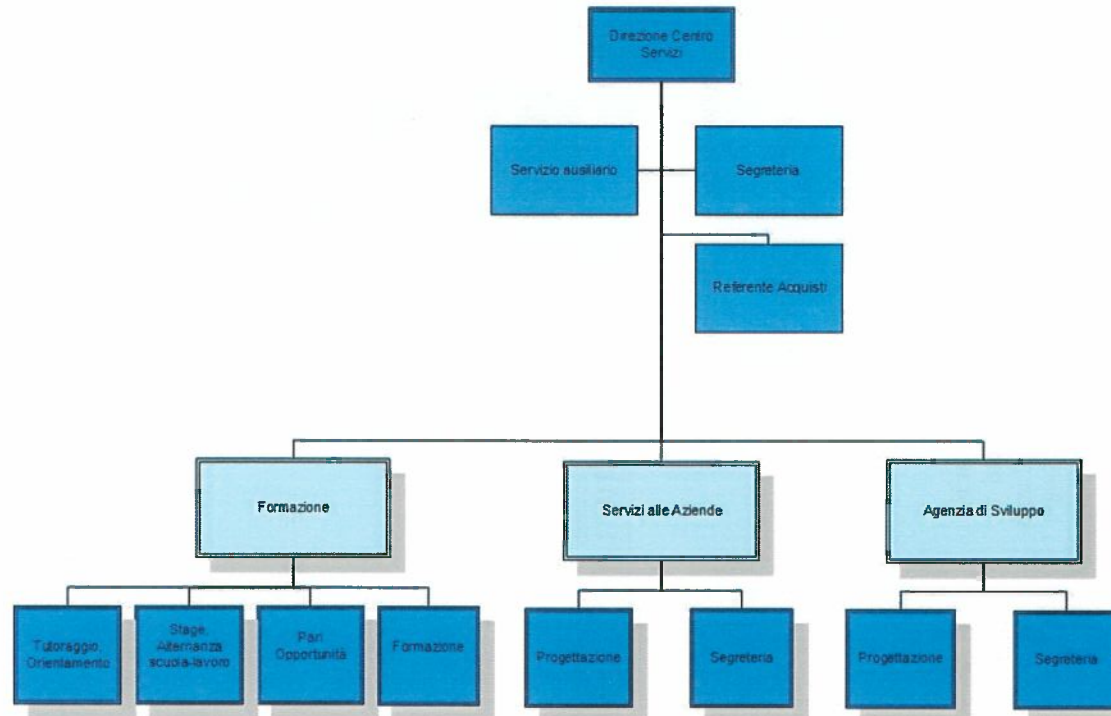

RUOLO	INCARICATO	RUOLO	INCARICATO
Direttore del Centro Servizi/Resp. Qualità-Accredit./RS/ Resp. Privacy	Gianti Massimo	Servizio Ausiliario	Ellena Paola (Cooperativa l'Essere)
Segreteria di Centro	Gianti Roberta Marino Sara	Responsabile Pari Opportunità	Comba Sara
Referente Acquisti	Gianti Roberta	Formatori	Marino Sara Eventuale allegato
Tutor	Marino Sara	Servizi alle Aziende:	Cilenti Amedeo Rigoni Paola
Orientatore	Marino Sara	- Segreteria	
Referente Stage/Alternanza scuola-lavoro	Marino Sara	- Ref. Progettazione	
		Agenzia di Sviluppo:	Cherasco Elia – Lauro Benedetta Pellegrino Fabrizio
		Segreteria	
		Ref. Progettazione	

Data emissione: 07/01/2025

Direzione Generale

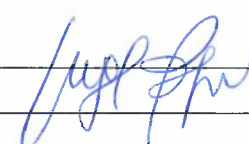

Organigramma dei Servizi Prevenzione e Protezione dell'A.F.P.

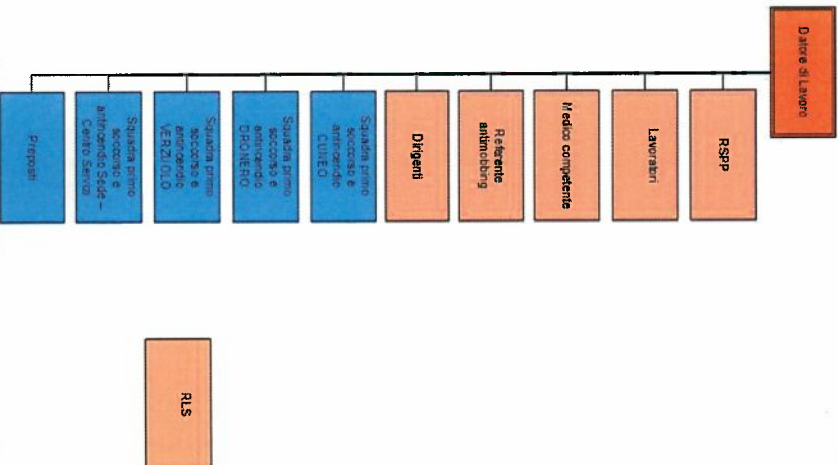

RUOLO	INCARICATO	RUOLO	INCARICATO
Datore di lavoro	Brizio Ingrid	Squadra Primo Soccorso e Antincendio CN	Buccheri Chiara De Rosa Laura Comba Sara Gianti Andrea Lo Forte Laura Martines Alessandro
Responsabile servizi Prevenzione Protezione	Ferrero Gianfranco		Matteodo Federico Argenta Samantha (Coop. l'Essere) Panetta Rita (Coop. l'Essere)
Rappresentante dei lavoratori	Borra Domenico		Martines Alessandro
Medico competente	Bordone Stefano		Matteodo Federico
Referente antimobbing	Reineri Lara		Argenta Samantha (Coop. l'Essere) Panetta Rita (Coop. l'Essere)
Dirigenti	Brizio Ingrid-Bernardi Antonella-Cucchiatti Nicoletta-Demaria Laura- Garnerone Alfo-Gianti Massimo-Matteodo Federico	Squadra Primo Soccorso e Antincendio DR	Borra Domenico Bonarelli Alessandra Brignone Paola Castro Kleweght Kiliane Gladis (Coop. l'Essere) Delfino Sara Demaria Laura Forlin Paola Garnerone Valentina Gianti Sergio
Squadra Primo Soccorso e Antincendio SEDE – Centro Servizi	Brizio Ingrid Clienti Amedeo D'Amato Pamela Ellena Paola (Coop. L'Essere) Gianti Massimo Gianti Roberta Lautero Cinzia Marino Sara Visciano Emanuele	Squadra Primo Soccorso e Antincendio VE	Bernardi Antonella Bruno Michela Estupinan Gruso Yéidi Patricia (Coop. l'Essere) Grassini Barbara Mellaastro Cristiana Reineri Lara Rinaldi Antonella Scarano Maria Grazia
Data emissione: 07/01/2025	Direzione Generale		

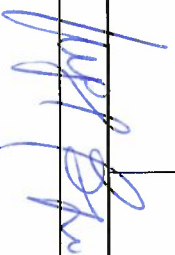
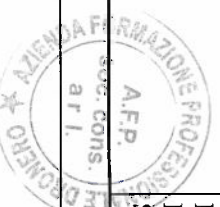
**PREPOSTO AFP CUNEO**

Nominativo	Comba Sara
Nominativo	De Rosa Laura
Nominativo	Laschi Erica
Nominativo	Martines Alessandro

PREPOSTO AFP DRONERO

Nominativo	Bonarelli Alessandra
Nominativo	Borra Domenico
Nominativo	Civalleri Paola
Nominativo	Delfino Sara
Nominativo	Garnerone Valentina
Nominativo	Gianti Sergio
Nominativo	Girauda Alen

PREPOSTO AFP VERZUOLO

Nominativo	Bruno Michela
Nominativo	Girello Selene
Nominativo	Polito Alessio
Nominativo	Reineri Lara

PREPOSTO AFP SEDE

Nominativo	Girauda Patrizia
Nominativo	Lautero Cinzia
Nominativo	Marino Sara
Nominativo	Visciano Emanuele

Il Docente identificato con Lettera di incarico è Preposto di fatto.

Data emissione: 07/01/2025

Direzione Generale

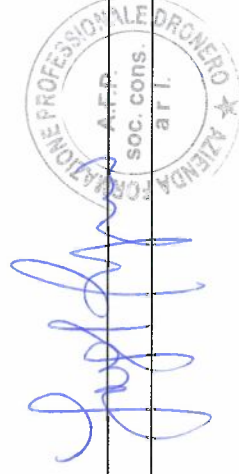

Organigramma Sistema Gestione Aziendale dell'A.F.P.

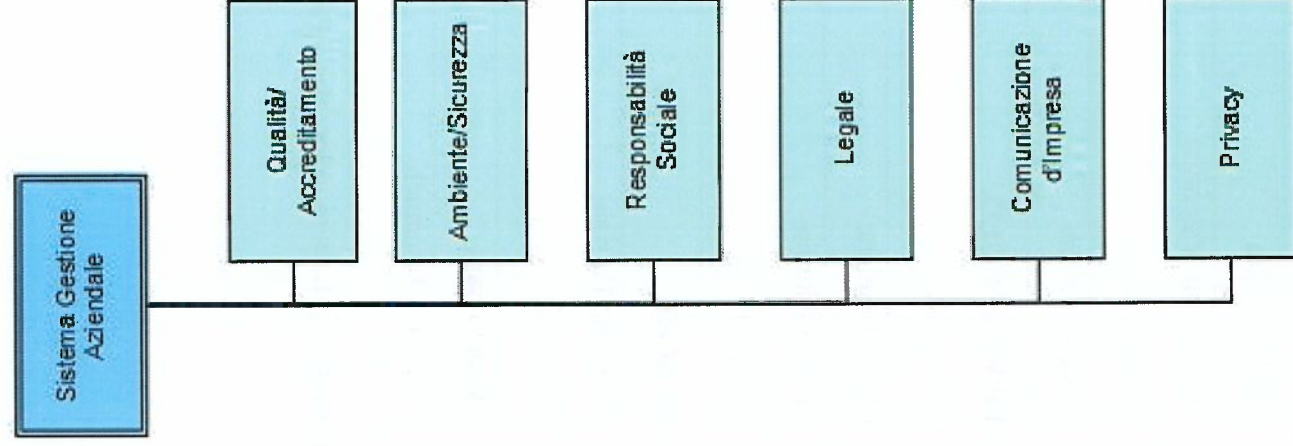

RUOLO	INCARICATO	RUOLO	INCARICATO
Responsabile SGA	Brizio Ingrid	Referente Comunicazione d'Impresa	Brizio Ingrid Giraudò Patrizia
Referente Qualità/Accreditamento	Giraudò Patrizia	Responsabile Privacy	Brizio Ingrid
Referente Ambiente/Sicurezza	Brizio Ingrid		
Referente Responsabilità Sociale	Brizio Ingrid		
Referente Legale	Brizio Ingrid		

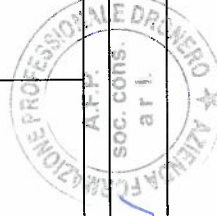

Data emissione: 07/01/2025

Direzione Generale

Organigramma Servizi al Lavoro

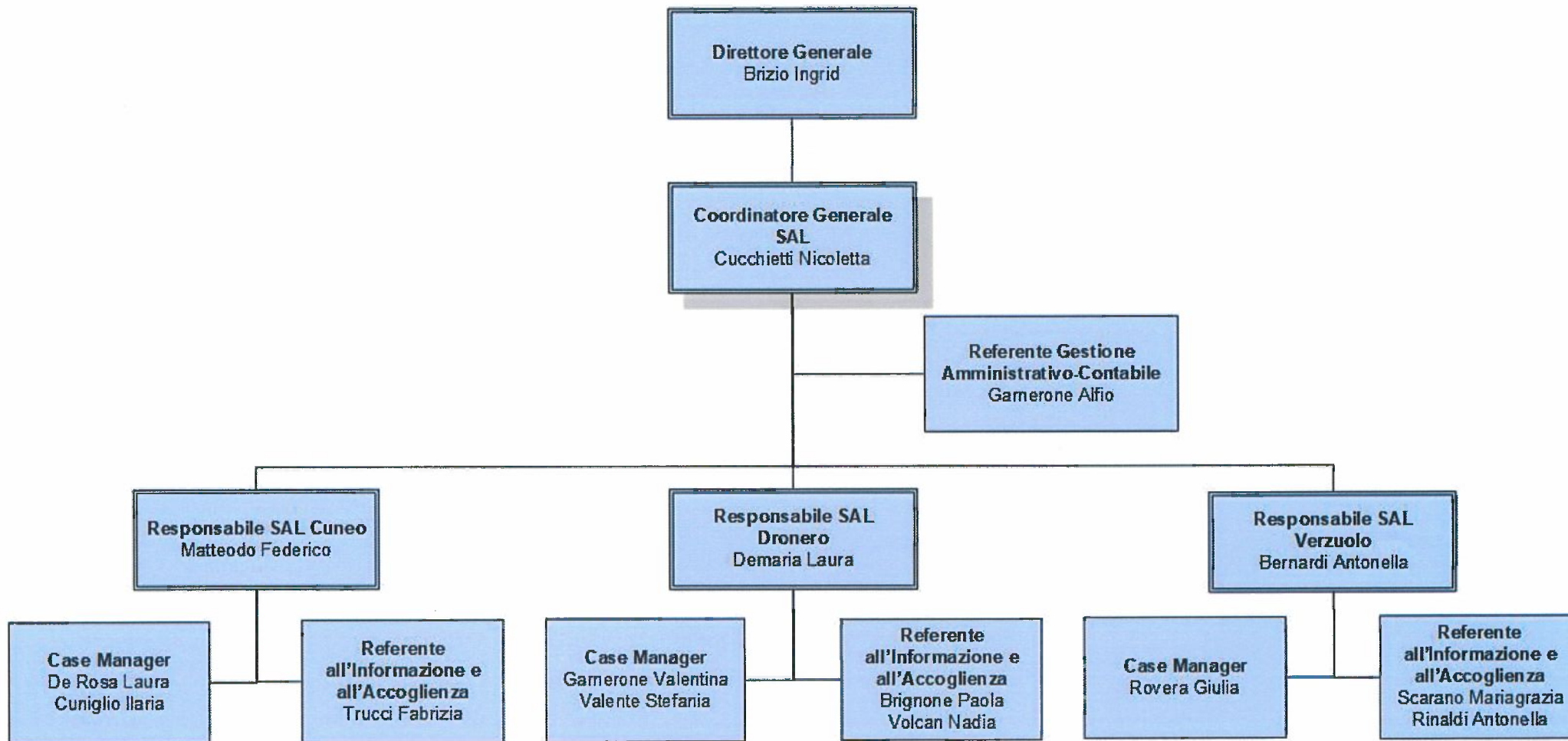

Data emissione: 07/01/2025

Direzione Generale

